AMIS
Associazione Italiana Master Scherma

Comunicato n.12/27

Roma, 27/11/26

Oggetto n. 1: 3^ Prova alle 6 armi Circuito Nazionale Master 2026-27 – Terni 9-10/01/2027
Oggetto n. 2: Iscrizione AMIS stagione agonistica 2026-27

Oggetto n. 1: 3^ Prova alle 6 armi Circuito Nazionale Master 2026-27 – Terni 9-10/01/2027

Sabato 9 gennaio 2027

Arma	Cat.	In pedana	Inizio gare
SPF	cat. 0	ore 08:45	ore 09:00
SPM	cat. III	ore 08:45	ore 09:00
FF	cat. II	ore 08:45	ore 09:00
FM	cat. IV	ore 08:45	ore 09:00
FM	cat. II	ore 08:45	ore 09:00
FM	cat. 0	ore 10:15	ore 10:30
FM	cat. I	ore 12:15	ore 12:30
FF	cat. III-IV	ore 12:15	ore 12:30
SPM	cat. II	ore 13:15	ore 13:30
SPM	cat. IV	ore 13:15	ore 13:30
FF	cat. 0	ore 14:45	ore 15:00
FF	cat. I	ore 14:45	ore 15:00
FM	cat. III	ore 14:45	ore 15:00

Domenica 10 gennaio 2027

Arma	Cat.	In pedana	Inizio gare
SPF	cat. III-IV	ore 08:45	ore 09:00
SPF	cat. I	ore 08:45	ore 09:00
SPM	cat. I	ore 08:45	ore 09:00
SCM	cat. 0	ore 08:45	ore 09:00
SCM	cat. III	ore 08:45	ore 09:00
SCF	cat. II	ore 08:45	ore 09:00
SCM	cat. IV	ore 09:45	ore 10:00
SCM	cat. II	ore 11:15	ore 11:30
SPM	cat. 0	ore 12:45	ore 13:00
SPF	cat. II	ore 13:15	ore 13:30
SCM	cat. I	ore 13:15	ore 13:30
SCF	cat. 0	ore 14:15	ore 14:30
SCF	cat. I	ore 14:15	ore 14:30
SCF	cat. III-IV	ore 14:15	ore 14:30

Pedane da installare: 20

LUOGO GARA: Pala Tennistavolo "A. De Santis" – Via del Centenario - Terni.

CATEGORIE AMMESSE GARE: Tutti gli schermitori Master (uomini e donne) sono suddivisi nelle seguenti categorie d'età:

- Categoria "0" (over 24) nati dal 1-1-1988 al 31-12-2003
- Categoria "1" (over 40) nati dal 1-1-1978 al 31-12-1987
- Categoria "2" (over 50) nati dal 1-1-1968 al 31-12-1977

- Categoria “3” (over 60) nati dal 1-1-1958 al 31-12-1967
- Categoria “4” (over 70) nati nell’anno 1957 e precedenti.

L'appartenenza a ciascuna categoria è determinata dall'età compiuta nell'anno 2027, indipendentemente dalla data di svolgimento delle gare della stagione agonistica 2026-27.

MODALITA’ D’ISCRIZIONE E PAGAMENTO GARE INIVIDUALI: NON SI ACCETTANO ISCRIZIONI SUL LUOGO GARA.

Per tutti gli atleti Soci AMIS e non Soci la quota è di € 25,00 per la prima, € 25,00 per la seconda arma e € 5,00 per la terza arma.

- ***Modalità per gli atleti agonisti tesserati alla FIS:*** Le Società Schermistiche possono effettuare le iscrizioni e il pagamento della 3^ prova del Circuito Nazionale Master secondo le tempistiche indicate nella tabella esemplificativa attraverso il sito https://tesseramento.federscherma.it/:

ISCRIZIONI GARE PER ATLETI/E TESSERATI/E ALLA FIS		
ENTRO LE ORE 23:59 DI DOMENICA 03/01/27		
SOCI AMIS		**NON SOCI AMIS**
25€ per un’arma		25€ gara + 25€ quota arbitrale per un’arma
25€ + 25€ per 2 armi		50€ gare + 25€ quota arbitrale per 2 armi
25€ + 25€ + 5€ per 3 armi		55€ gare + 25€ quota arbitrale per 3 armi
ISCRIZIONI GARE TARDIVE CON MORA DOPO LA SCADENZA		
1^ MORA € 10,00 **entro le ore 23:59 di LUNEDI’ 04/01/27**		**2^ MORA € 40,00** **entro le ore 12:00 di MARTEDI’ 05/01/27**
SOCI AMIS: Quota/e gara/e + mora € 10,00		**SOCI AMIS:** Quota/e gara/e + mora € 40,00
NON SOCI: Quota/e gara/e + Quota arbitrale + € 10,00 mora		**NON SOCI:** Quota/e gara/e + Quota arbitrale + € 40,00 mora

- ***Modalità per gli atleti agonisti tesserati a Federazioni straniere:*** Le Federazioni Nazionali o le Associazioni Veterani o le Società Schermistiche Straniere o gli atleti tesserati per Federazioni Straniere devono richiedere le iscrizioni, eventuali modifiche e cancellazioni, dei propri tesserati all’AMIS esclusivamente via e-mail all’indirizzo amis.italia@gmail.com compilando il Discharge Of Responsibility / Waiver Of Liability (allegato n.1), effettuando il pagamento con bonifico sul c/c AMIS e inviando il modulo e la copia del bonifico alla suddetta mail secondo le tempistiche indicate nella tabella esemplificativa:

ISCRIZIONI GARE PER ATLETI/E TESSERATI/E A FEDERAZIONI STRANIERE		
ENTRO LE ORE 12:00 DI VENERDÌ 31/12/26		
SOCI AMIS		**NON SOCI AMIS**
25€ per un’arma		25€ gara + 25€ quota arbitrale per un’arma
25€ + 25€ per 2 armi		50€ gare + 25€ quota arbitrale per 2 armi
25€ + 25€ + 5€ per 3 armi		55€ gare + 25€ quota arbitrale per 3 armi
ISCRIZIONI GARE TARDIVE CON MORA DOPO LA SCADENZA		
1^ MORA € 10,00 ENTRO LE ORE 23:59 DI LUNEDÌ 04/01/27		
SOCI AMIS: Quota/e gara/e + mora € 10,00		
NON SOCI: Quota/e gara/e + Quota arbitrale + € 10,00 mora		

QUOTA ARBITRALE GARE CIRCUITO NAZIONALE MASTER:

Per i Soci AMIS la quota arbitrale è compresa nella quota associativa annuale. I non Soci AMIS dovranno pagare online sul sito https://tesseramento.federscherma.it/ all’AMIS contestualmente alla quota d’iscrizione gara anche la quota arbitrale di € 25,00. La quota arbitrale sarà applica a tutti coloro che non saranno soci AMIS regolarmente registrati (scheda compilata, firmata e inviata unitamente alla copia del bonifico bancario accreditato sul conto corrente AMIS)

nei termini indicati nelle circolari e comunque entro il mercoledì della settimana antecedente lo svolgimento della prova e/o allenamento master.

PUBBLICAZIONE ISCRIZIONI: L'elenco provvisorio sarà pubblicato secondo le seguenti tempistiche:

- 1° elenco provvisorio degli iscritti entro le ore 09.00 di lunedì 04/01/27,
- 2° elenco provvisorio degli iscritti entro le ore 09.00 di martedì 05/01/27,
- l'elenco definitivo sarà pubblicato entro le ore 14:00 di martedì 05/01/27 e non sarà più modificabile.

La quota d'iscrizione ad una o più gare e l'eventuale quota arbitrale saranno restituite alle società nel caso di assenze comunicate entro le ore 12:00 di martedì 05/01/27 inviando la richiesta di restituzione alla mail amis.italia@gmail.com. Le eventuali cancellazioni dopo le ore 12:00 di martedì 05/01/27 devono essere inviate dall'interessato/a o dalla propria società di scherma esclusivamente via mail all'indirizzo gironi@federscherma.it e comunque entro le ore 11.00 del giorno antecedente la propria gara. La Società di appartenenza è multata di € 50,00=, salvi ulteriori provvedimenti disciplinari quando il proprio atleta iscritto ad una gara non si presenta all'appello in pedana senza fornire idoneo documento giustificativo e omettendo di dare comunicazione della propria assenza entro le ore 11.00 del giorno antecedente la propria gara.

FORMULA GARE INDIVIDUALI: La formula di gara sarà stabilita dalla Direzione di Torneo in conformità ai Regolamenti AMIS 2026-27. Per quanto non menzionato valgono i regolamenti FIS, FIE e EVF.

C.O.L.: Circolo della Scherma Terni – Via Guido Mirimao 1 Tel +390744404411 E-mail info@circoloschermaterni.it
Web site https://www.circoloschermaterni.it/index.aspx - Referente: Tiberi Alberto cell. +393423106090.

STRUTTURE ALBERGHIERE CONVENZIONATE: vedi file allegato n.2.

*****

Oggetto n. 2: Iscrizione AMIS stagione agonistica 2026-27

Gli interessati possono provvedere all'iscrizione o al rinnovo all'Associazione Italiana Master Scherma compilando la Scheda AMIS al seguente link http://www.amismasterscherma.it/iscrizione-ssociazione-italiana-master/ e seguendo le procedure indicate nella pagina web e nella mail che si riceve alla propria mail indicata in fase di compilazione del form on-line entro e non oltre giorno 30/12/26. Si fa presente che il tesseramento sarà valido solamente quando il bonifico sarà accreditato effettivamente sul conto corrente e l'AMIS avrà ricevuto all'indirizzo amis.italia@gmail.com la scheda con entrambe le firme apposte e la scelta del consenso all'autorizzazione o no alla *Liberatoria Pubblicazione Foto/Video Per Finalità Promozionali*. Il consenso all'*Informativa ai sensi dell'art. 13 d.lgs. 196 - 2003 (di seguito t.u.) e del Regolamento UE 679 del 04.05.16 ed in relazione ai dati personali di cui l'AMIS entrerà in possesso* è obbligatorio per lo svolgimento dell'attività associativa.

Leonardo Donato Patti
Presidente AMIS

ALLEGATO 1: DEVE ESSERE COMPILATO SOLAMENTE DAGLI ATLETI STRANIERI NON TESSERATI ALLA FIS.

3^ Event Veterans National Circuit 2026-27 – 6 WEAPONS
TERNI - ITALY 09-10/01/2027

DISCHARGE OF RESPONSIBILITY
WAIVER OF LIABILITY

Upon entering this tournament under the auspices of the AMIS (Italian Veterans Fencing Association) and the FIS (Italian Fencing Federation), I declare that I am in a fit state of health to participate and agree to abide the current rules of the AMIS-FIS.

I enter this tournament at my own risk and release the AMIS, FIS and their sponsors, referees, and tournament organisers from any liability.

Given Name (capital letter) ……

Family Name (capital letter) ……

Date of Birth (day/month/year) ……

Weapons (capital letter) ……

Women / Men (capital letter) ……

Nationality (capital letter) ……

National Federation (capital letter) ……

Date and place ……

Signature ……

Per prenotare il proprio soggiorno a TARIFFE CONVENZIONATE è possibile contattare direttamente la struttura ricettiva tramite le informazioni della lista relativa agli hotel partecipanti **(vedi allegato n. 1 di seguito)**.
Per poter usufruire della scontistica prevista è importante fare riferimento alla convenzione relativa alla manifestazione

Offerta per Scherma 3ª Prova Circuito Master
09-10 GENNAIO 2027

(DATA IN 08 gennaio – OUT 10 gennaio)

Verranno applicate le seguenti tariffe espresse in €:
(al giorno – a persona – esclusa tassa di soggiorno)

tip. camera	Mezza pensione (prima colazione + cena)	
	***	****
singola	93,50	106,50
doppia	71,00	82,00
tripla	64,00	72,00
quadrupla	61,50	68,00

tip. camera	pernottamento e prima colazione	
	***	****
singola	68,50	81,50
doppia	46,00	57,00
tripla	39,00	47,00
quadrupla	36,50	43,00

***Nota bene**: nella **mezza pensione** la cena comprende il seguente menu fisso: primo, secondo, contorno, dolce/frutta, ½ minerale*

ALLEGATO 1

HOTEL			INDIRIZZO	Tel.	e-mail
TERNI	4*	GARDEN HOTEL ****	Viale Bramante, 4 – 6 05100 Terni	+39 0744 300041	info@gardenhotelterni.it
	4*	HOTEL MICHELANGELO PALACE ****	Viale della Stazione, 63 05100 Terni	+39 0744 202711	info@michelangelohotelumbria.it
	4*	HOTEL VALENTINO ****	Via Plinio il Giovane, 3/5 05100 Terni	+39 0744 402550	info@hotelvalentinoterni.com
	3*	CLASSIC HOTEL TULIPANO***	Via C. Alberto Dalla Chiesa ,24 05100 Terni	+39 0744 306024	info@classichotelterni.com
NARNI	4*	TERRA UMBRA HOTEL ****	S.P. Maratta Bassa, 61 – 05036 Narni Scalo (TR)	+39 0744 750304	info@terraumbra.it
ARRONE	3*	HOTEL TURRITA ***	Voc. Isola, 5 05031 Arrone	+39 0744 388372	info@rossihotelristorante.it

Per informazioni consultare il sito https://www.umbriaexperience.it/

ZENIT APPARTAMENTI & SpA

VIALE OBERDAN, 2 TERNI

CONVENZIONE AZIENDE

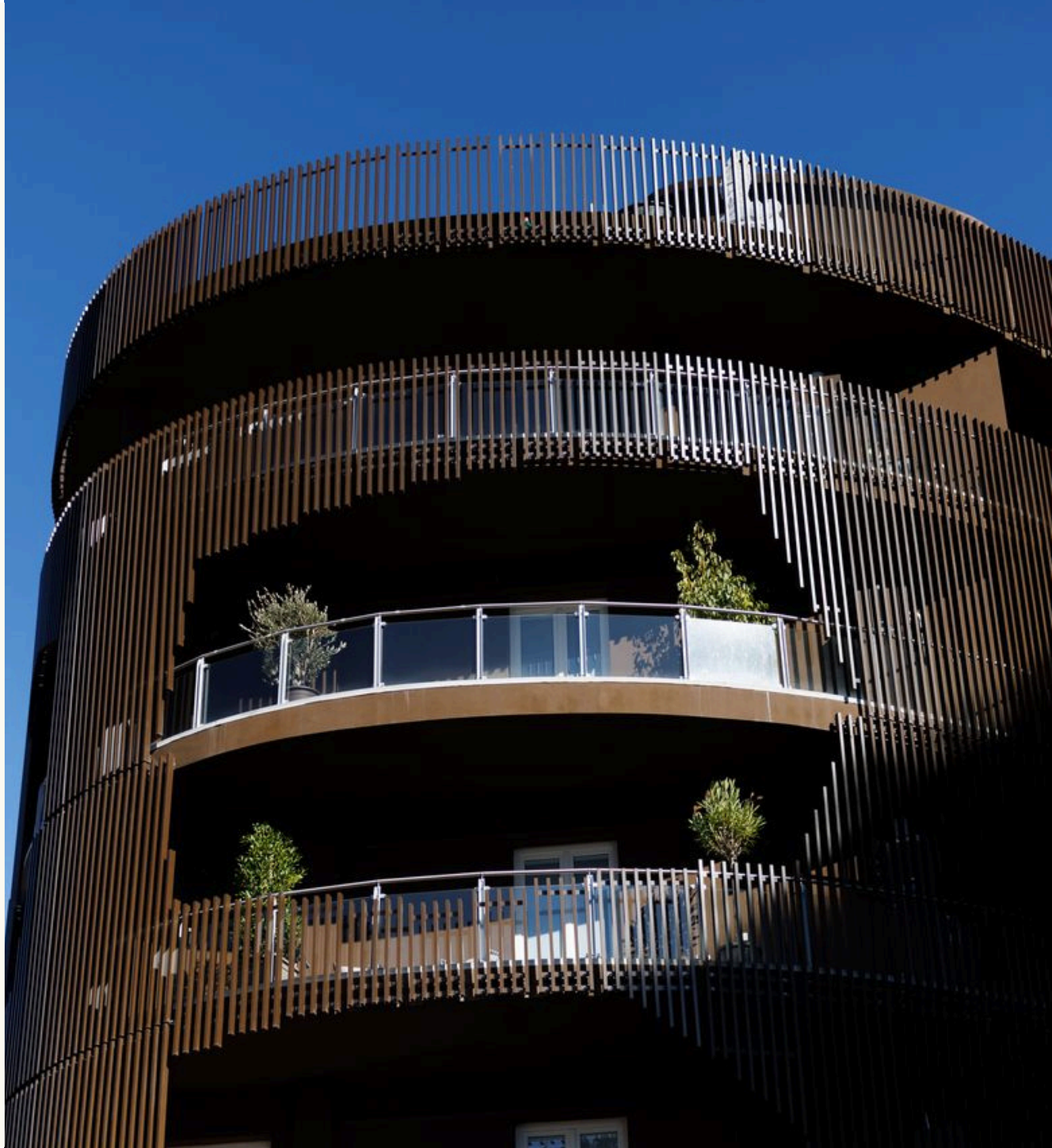

APPARTAMENTI

DIVERSE TIPOLOGIE

La nostra struttura è di nuova costruzione ed è composta da 9 confortevoli appartamenti, tutti arredati in stile moderno. Tutti gli appartamenti hanno riscaldamento, pavimento e sistema di ricambio aria e wi-fi gratuito. Sono composti da salone con TV a schermo piatto, angolo cottura attrezzato con lavastoviglie, macchina del caffè e bollitore, una camera un bagno privato con bidet e phon, un divano letto singolo e due terrazze abitabili che offrono una vista sulla città, nella cornice di Terni.
Presso questa struttura, tutte le camere sono dotate di lenzuola e asciugamani, e prodotti per la cura della persona.
E' inoltre presente una accogliente SPA che può essere utilizzata dai clienti della struttura con pacchetti ad hoc, dove potrete rilassarvi e rigenerarvi.





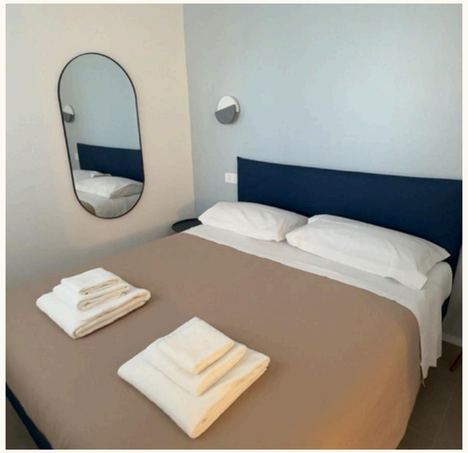







TARIFFE

3 DIVERSE TIPOLOGIE DI ALLOGGI

CLASSIC
(mq 43)
Uso singola € 70
Matrimoniale € 80

SUPERIOR
(mq 46)
Uso singola € 80
Matrimoniale € 90

DELUXE
(49 mq)
Uso singola € 90
Matrimoniale € 100

Tutti gli appartamenti hanno due confortevoli terrazze attrezzate.



---

le tariffe includono IVA al 10%

Tassa di soggiorno:
€ 2 a persona per notte (solo per le prime 2 notti)

Colazione su richiesta a pagamento presso la struttura:
€ 5 a persona.

Garage *su richiesta a pagamento € 8 al giorno*





Centro Benessere - SPA

OMEGA SPA

La nostra SPA è un rifugio di benessere di 43 mq dove il tempo si ferma. Immersa in un'atmosfera di eleganza minimalista, offre un percorso di rigenerazione che coinvolge corpo e mente. Progettata con materiali naturali e illuminazione soffusa, ogni ambiente è pensato per favorire il rilassamento profondo.





Vasca Idromassaggio
Vasca riscaldata con getti massaggianti e cromoterapia.

Sauna Finlandese
Sauna tradizionale per detossificare e rigenerare il corpo.

Bagno Turco
Vapore caldo per purificare la pelle e rilassare i muscoli.

Spogliatoio e Doccia
Spogliatoio privato con bagno e doccia attrezzata.

SU PRENOTAZIONE









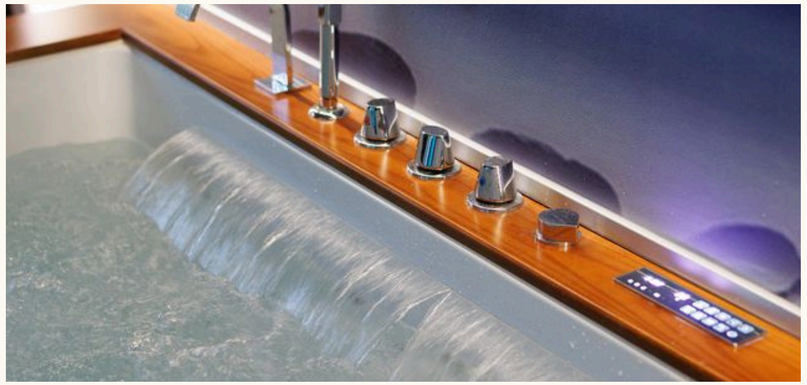

ZENIT APPARTAMENTI

MODALITÀ DI PAGAMENTO

Pagamento alla conferma tramite bonifico bancario o carta di credito

E' possibile cancellare senza penali fino alle ore 24.00 di due giorni prima.

RISTORANTI CONVENZIONATI

KOURA - EXPERIENCE CLUB
https://share.google/EEcOaUXBk2uJqXpsU

IL RITROVO
https://share.google/EwOtYEuhcc7m6Vesm

CONTATTI

cell. 376 255 2152
email.: zenitsuites@gmail.com

Segui Zenit Aappartamenti & SpA

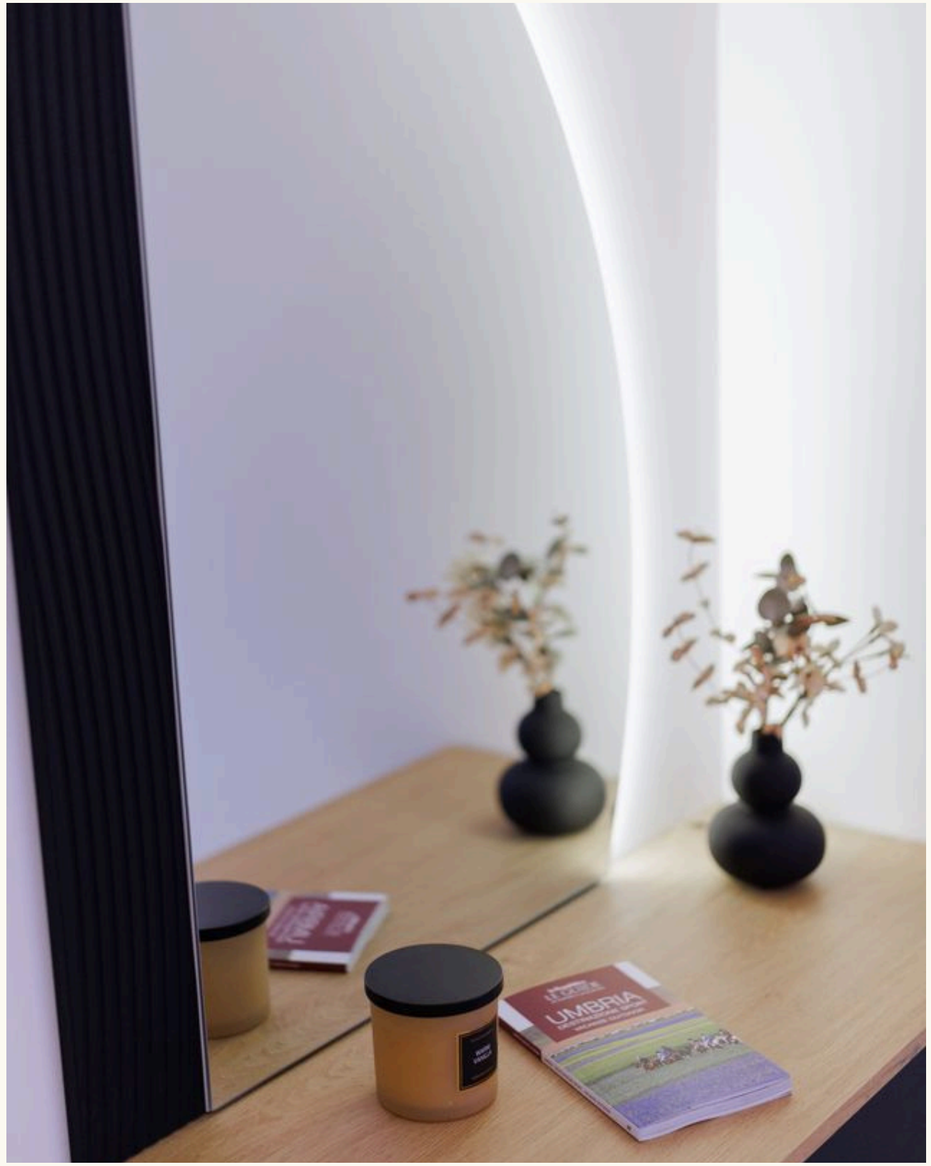

Speriamo di aver presto il piacere di ospitarvi nella nostra struttura !
Siamo orgogliosi di collaborare già con numerose aziende leader della nostra regione che utilizzano i nostri servizi per i loro ospiti e collaboratori

Zenit Appartamenti & SpA